

Redes de pesca

Construyendo el Bremen, de Artesanía latina, se me ocurrió una forma de simular las boyas que van en las redes de pesca. Si bien hay varias técnicas sobre redes, se me ocurrió preparar este documento por si le sirve a futuro a otro forero.

Estas son las redes tal cual vienen en el Kit.

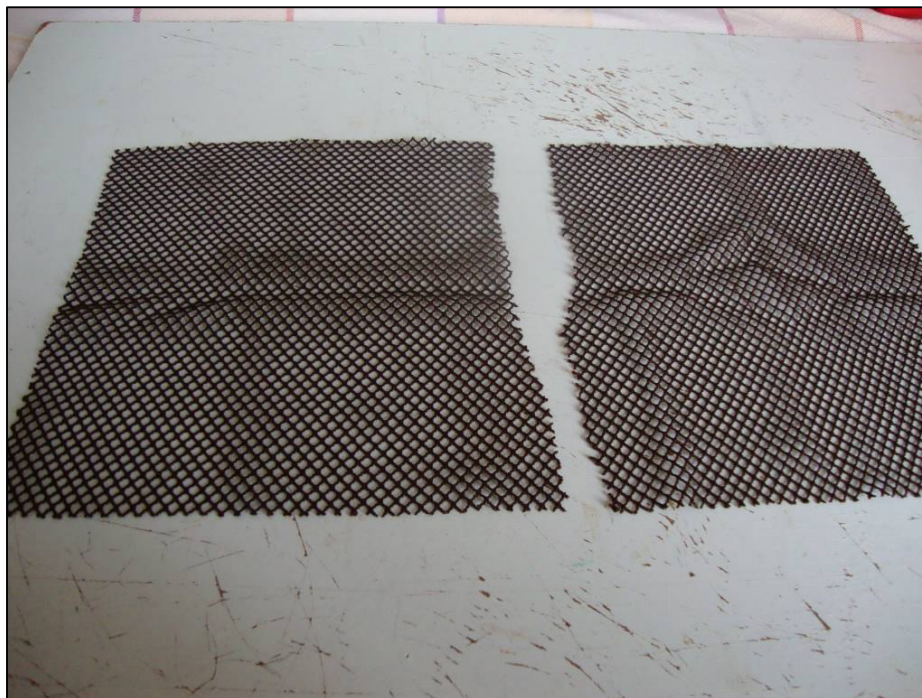

Para las boyas usé cuentas de vidrio de 4 mm. No encontré de madera de ese tamaño. Las pinté con pintura marrón mate.



A continuación se “cosen” a los bordes de la red:



Para mejorar las terminaciones de los bordes, usé cola blanca y doblé y sujeté todo el borde para el secado



Red terminada,

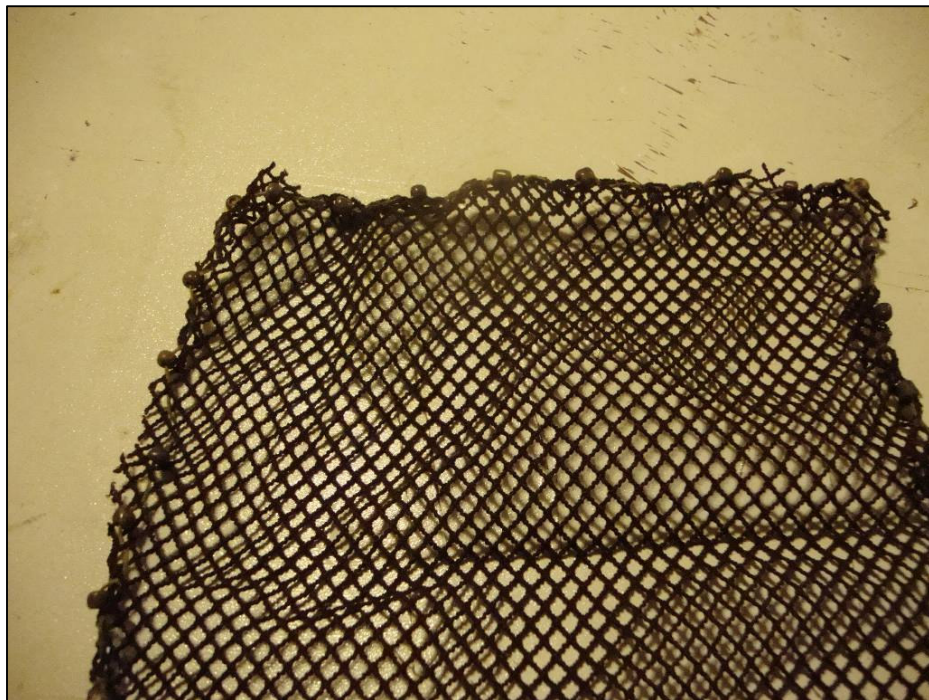

Y puesta en el barco

